

GUIA DE NOVOS CREDENCIADOS

JUL - DEZ/ 2023

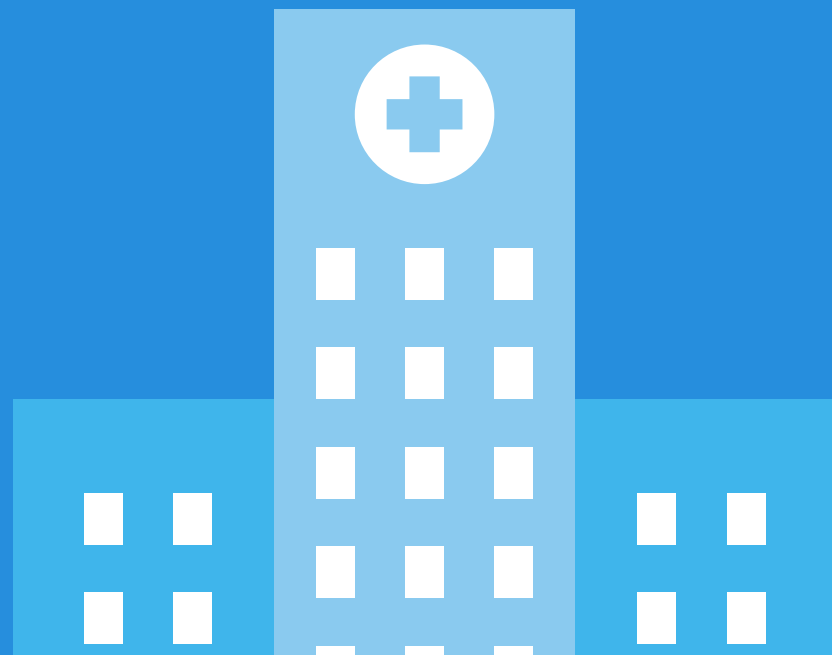
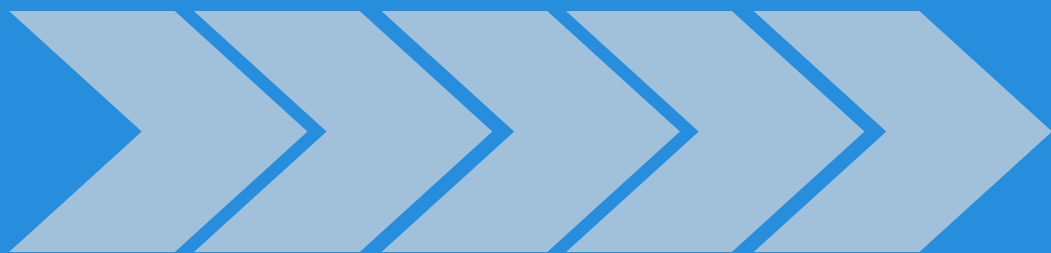

GUIA DE NOVOS CREDENCIADOS

JULHO - DEZEMBRO 2023

| RMBH | | |
|--|---|---|
| Cidade | Credenciado(a) | Especialidade(s)/serviço(s) |
| Belo Horizonte/MG | Goe Odontologia 24 Horas Ltda EPP | Dentista Clínico Geral/Atendimento de urgência e emergência nos dias úteis, sábados, domingos e feriados por 24h. |
| | Mariana de Souza Lambertucci Ltda | Consultas e exames de Pediatria. |
| | Nilson Radiografias Odontológicas e Documentação Ortodôntica Ltda | Imaginologia Odontológica/ Exames de Raio X, Fotografia, Modelos de Estudo Ortodôntico, Documentação Ortodôntica Completa e Tomografia Computadorizada. |
| | Azevedo Radiografia, Tomografia e Documentação Ortodôntica Ltda | Imaginologia Odontológica/ Exames de raio-x, documentação ortodôntica, fotografia e tomografia computadorizada. |
| | J&C Soluções em Saúde Ltda | Consultas, exames e procedimentos de Oftalmologia. |
| | Britto Serviços Médicos Ltda | Consultas em Nefrologia. |
| | Marcelo A. Torchia Fisioterapia Ltda | Fisioterapia/Assistência Fisioterapêutica Ambulatorial em Geral. |
| | Consultório de Psicologia Lourenço e França Ltda | Psicologia/Atendimento Psicológico e Avaliação Psicológica Complementar (Teste para Porte de Armas). |
| | RT BH Serviços de Radioterapia Ltda | Radioterapia/Consultas e tratamento. |
| | Codon Biotecnologia Ltda | Laboratório de Patologia Clínica e/ou Citopatologia/Exames de Genética E Patologia Clínica. |
| Consultório Odontológico Gualberto Ltda | Dentista Clínico Geral/Consulta e procedimentos. | |
| Contagem/MG | Central Fisio Med Ltda | Atendimento em Fisioterapia, Fonoaudiologia, Psicologia Clínica e Terapia Ocupacional. |
| | Centro de Nefrologia do Hospital Evangélico - Unidade Contagem | Nefrologia e Nefrologia Pediátrica (Consultas, exames e procedimentos - diálise/hemodiálise Raio-x, Ultrassonografia e demais exames) |

GUIA DE NOVOS CREDENCIADOS

JULHO - DEZEMBRO 2023

| RMBH | | |
|------------|-------------------------------------|---|
| Cidade | Credenciado(a) | Especialidade(s)/serviço(s) |
| Betim/MG | Centro de Otorrino Betim - COB Ltda | Consultas e exames em Otorrinolaringologia. |
| | Instituto Hermes Pardini S.A | Radiologia e Diagnóstico Por Imagem/ Exames de Raio-X, ECG, Holter, Densitometria, Ultrassom, Tomografia Computadorizada e Ressonancia Magnética. |
| Ibirité/MG | GLT Odontologia Ltda | Dentista Clínico Geral, Endodontia, Implantodontia, Ortodontia e Periodontia/Consulta, Procedimentos e Tratamento Ortodôntico. |

| 3° RPM | | |
|--------------|---|--|
| Cidade | Credenciado(a) | Especialidade(s)/serviço(s) |
| Nova Lima/MG | Gonçalves Radiografias Odontológicas e Documentação Ortodôntica Ltda - Me | Imaginologia Odontológica |
| | Instituto de Ortodontia Ortominas S/S Ltda | Ortodontia/ Consulta e tratamento ortodôntico. |

| 4° RPM | | |
|-----------------|---|---|
| Cidade | Credenciado(a) | Especialidade(s)/serviço(s) |
| Juiz de Fora/MG | Cob Ortodontia Odontologia Ltda | Consulta e procedimentos de Dentista Clínico Geral, Endodontia e Ortopedia Funcional dos Maxilares. |
| | Napsi Núcleo de Atendimento Psicológico Ltda - ME | Psicologia/ Atendimento Psicológico. |
| | Clínica Odontológica Ágile Ltda | Consulta e Procedimentos em Dentista Clínico Geral. |

GUIA DE NOVOS CREDENCIADOS

JULHO - DEZEMBRO 2023

4º RPM

| Cidade | Credenciado(a) | Especialidade(s)/serviço(s) |
|---------------|--|--|
| Muriaé/MG | ANPLAB Laboratório de Anatomia Patológica e Citopatologia Ltda | Exames de Anatomia Patológica e Citopatologia e/ou Patologia Clínica. |
| Cataguases/MG | Leonardo Ramos Soares | Consultas e exames em Otorrinolaringologia. |
| | Clínica Ressonância Magnética Cataguases Ltda | Radiologia e Diagnóstico Por Imagem/ Exames de Ressonância Magnética |
| | Ana Paula Carneiro Barbosa | Terapia Ocupacional/Avaliação e terapia. |
| | Marcelo de Sousa Bogado | Consultas e exames em Oftalmologia. |
| Rio Pomba/MG | Lucas Moreira Alves | Psicologia/Atendimento Psicológico. |
| Divino/MG | Laboratório Santa Lúcia de Divino Ltda ME | Exames de Patologia Clínica. |
| Recreio/MG | Laboratório de Análises Clínicas Oswaldo Cruz de Recreio Ltda | Exames de Anatomia Patológica e Citopatologia, Genética e Patologia Clínica. |

5º RPM

| Cidade | Credenciado(a) | Especialidade(s)/serviço(s) |
|------------|--|---|
| Uberaba/MG | Clínica Sakura Desenvolvimento Ltda | Psicologia/Atendimento em Terapia ABA. |
| | M Marçal Gastroendoscopia Eireli | Anestesiologia, Endoscopia Digestiva, e Gastroenterologia/ Consultas, Exames e Procedimentos. |
| | Ricardo Crema Nutricionista Funcional Ltda | Nutrição/Avaliação com Nutricionista. |
| Araxá/MG | Odontologia Serrana Ltda | Consulta e procedimentos de Dentista Clínico Geral e Endodontia. |
| | Laboratório Santa Lucília Ltda | Exames de patologia clínica. |

GUIA DE NOVOS CREDENCIADOS

JULHO - DEZEMBRO 2023

| 5° RPM | | |
|----------------|---------------------------------------|--|
| Cidade | Credenciado(a) | Especialidade(s)/serviço(s) |
| Carneirinho/MG | Sandra Oliveira da Silva Eireli | Laboratório /Exames de patologia clínica. |
| Frutal/MG | Multi - X Centro de Diagnósticos Ltda | Radiologia e Diagnóstico por Imagem/ Raio - X, Tomografia Computadorizada e Ultrassonografia. |
| | Neocad Clínica Médica Ltda | Cirurgia do Aparelho Digestivo, Cirurgia Geral e Médico Clínico Geral/Consultas, Exames e Procedimentos. |
| Pirajuba/MG | Amanda Nunes Borges Alves | Laboratório de Patologia Clínica e/ou Citopatologia/Exames de Patologia Clínica. |

| 6° RPM | | |
|------------------|--|--|
| Cidade | Credenciado(a) | Especialidade(s)/serviço(s) |
| Campo Belo/MG | Clínica Pixel Ltda | Radiologia e Diagnóstico por Imagem/ Ressonância Magnética. |
| Três Corações/MG | Clinica Medica Maercio e Filho Ltda | Consulta de Médico Clínico Geral. |
| | Imuna Ltda | Consultas e procedimentos em Reumatologia. |
| Três Pontas/MG | Ana Cláudia G. Carvalho Ltda | Consultas em Reumatologia. |
| | Clínica Médica Cardiosono Ltda | Exames de Neurologia. |
| Oliveira/MG | Oralclean Centro de Especialidades Ltda | Dentista Clínico Geral e Ortodontia/Consulta, procedimentos, Tratamento Ortodôntico. |
| Lavras/MG | Instituto Odous Ltda | Consulta e procedimentos em Dentista Clínico Geral, Dentística e Endodontia. |
| | Clínica de Olhos Dra. Ligiane Maria Lima Lorenzon Ltda | Consultas e exames em Oftalmologia. |
| | Instituto de Saúde Marcone Reis Luiz Ltda | Dentista Clínico Geral e Endodontia/Consulta e procedimentos. |

GUIA DE NOVOS CREDENCIADOS

JULHO - DEZEMBRO 2023

6º RPM

| Cidade | Credenciado(a) | Especialidade(s)/serviço(s) |
|-------------|--|--|
| Varginha/MG | I. V. S. M Instituto Varginhense de Saúde da Mulher Ltda | Consultas em Ginecologia e Obstetrícia. |
| | Endomed Endoscopia Digestiva Avançada Ltda | Anestesiologia, Endoscopia e Médico Clínico Geral/Consultas, exames e procedimentos. |

7º RPM

| Cidade | Credenciado(a) | Especialidade(s)/serviço(s) |
|-----------------|---|---|
| Bom Despacho/MG | Helenice Rodrigues Ferreira | Consulta e procedimentos de Odontopediatria. |
| | Larysse Milo Gontijo | Consulta e procedimentos em Dentista Clínico Geral. |
| Formiga/MG | Clínica de Vacinação Previnna Ltda | Consulta em Pediatria. |
| | Pro Sports Fisioterapia Ltda | Fisioterapia/Assistência Fisioterapêutica Ambulatorial em Geral. |
| | Clínica Médica Dr. Alexandre Amaral Ltda | Consulta em Cirurgia Geral e Médico Clínico Geral. |
| | Alphaclin Saude Ltda - ME | Dentista Clínico Geral, Odontopediatria e Ortodontia/ Consulta, procedimentos e tratamento ortodôntico. |
| | Natalia Maia de Faria Lopes Ltda | Consultas e exames de Oftalmologia. |
| Divinópolis/MG | Clínica Médica Silveira Melo Franco S/S Unipessoal Ltda | Consultas em Dermatologia. |
| | GR Sorriso e Face Odontologia Ltda | Dentista Clínico Geral, Odontopediatria e Ortodontia/Consultas, procedimentos e Tratamento Ortodôntico. |
| | ECS Odontologia Estética Ltda | Dentística e Ortodontia/Consulta, procedimentos e Tratamento Ortodôntico. |
| | Clinivida - Clínica Médica Ltda | Consultas em Pediatria. |

GUIA DE NOVOS CREDENCIADOS

JULHO - DEZEMBRO 2023

| 7° RPM | | |
|---------------------------|--|---|
| Cidade | Credenciado(a) | Especialidade(s)/serviço(s) |
| Bambuí/MG | Clínica Viver Bambuí Ltda | Cardiologia, Cirurgia Geral, Cirurgia Vascular, Clínica Médica, Dermatologia, Gastroenterologia, Médico Clínico Geral, Nefrologia, Neurologia e Urologia/Consultas, exames e procedimentos. |
| Dores do Indaiá/MG | LR Medicina Especializada Ltda | Consulta em Clínica Médica e Médico Clínico Geral. |
| | Clínica Orto Center Ltda | Dentista Clínico Geral e Ortodontia/Consulta, procedimentos e Tratamento Ortodôntico. |
| Nova Serrana /MG | Ana Carolina Pereira de Sousa | Psicologia/Atendimento Psicológico. |
| Abaeté/MG | Pinho Botelho Serviços Médicos Ltda | Consultas, exames e procedimentos de Oftalmologia. |
| | Araújo Campos Odontologia Ltda | Dentista Clínico Geral/ Consulta e procedimentos. |
| Martinho Campos/MG | Theodoreto Amorim de Melo Paiva Ltda | Fisioterapia/Assistência Fisioterapêutica Ambulatorial em Geral. |
| Pará de Minas/MG | Guilherme Augusto Pilar Rodrigues Ltda | Fisioterapia/Assistência Fisioterapêutica Ambulatorial em Geral. |
| Santo Antônio do Monte/MG | Kátia Suely de Oliveira | Dentista Clínico Geral e Implantodontia/Consulta e procedimentos. |
| Itaúna/MG | Sim Clínicas Odontológicas Inteligentes Ltda | Dentista Clínico Geral e Endodontia/Consulta e procedimentos. |

GUIA DE NOVOS CREDENCIADOS

JULHO - DEZEMBRO 2023

8º RPM

| Cidade | Credenciado(a) | Especialidade(s)/serviço(s) |
|-------------------------|---|--|
| Governador Valadares/MG | + Mais Med Clin Gv Ltda | Cardiologia, Médico Clínico Geral, Nefrologia, Oftalmologia e Ortopedia e Traumatologia/Consultas e exames. |
| | Life Odontologia Avançada e Face Ltda | Dentista Clínico Geral, Implantodontia e Ortodontia/Consulta, procedimentos e Tratamento ortodôntico. |
| | SPA Odontologia Ltda | Consulta e procedimentos em Dentista Clínico Geral e Prótese Dentária. |
| | A & D Saúde Ltda-ME | Dermatologia, Endocrinologia e Metabologia, Ortopedia e Traumatologia/Consultas, exames e procedimentos. |
| | Centro de Diagnóstico do Leste Mineiro Ltda | Cardiologia, Endoscopia, Pediatria e Radiologia e Diagnóstico por Imagem (exames de Raio-X) / Consultas e demais exames. |
| Aimorés/MG | Laboratório Dra Ilsamar Andrade Ltda | Laboratório Clínico/ Exames de Anatomia Patológica e Citopatologia. |

9º RPM

| Cidade | Credenciado(a) | Especialidade(s)/serviço(s) |
|---------------|--|---|
| Uberlândia/MG | Maria Neuza Gomes da Silva Lobato | Consulta em Pediatria. |
| Araguari/MG | Centro de Nefrologia & Diálise Doraci Ltda | Nefrologia/Consultas, Tratamentos de Hemodiálise, Diálise e demais procedimentos. |

GUIA DE NOVOS CREDENCIADOS

JULHO - DEZEMBRO 2023

| 10º RPM | | |
|------------------------|--|---|
| Cidade | Credenciado(a) | Especialidade(s)/serviço(s) |
| Lagoa Formosa/MG | Horus Clínica Odontológica Ltda | Dentista Clínico Geral, Implantodontia e Ortodontia/Consulta, procedimentos e tratamento ortodôntico. |
| Patos de Minas/MG | Clínica Odontológica Implavita Ltda | Dentista Clínico Geral e Implantodontia/Consulta e procedimentos. |
| | OMC Especialidades Médicas Ltda | Consultas e exames em Oftalmologia. |
| Abadia dos Dourados/MG | R & P Clínica Médica e Laboratorial Ltda | Laboratório Clínico/ Exames de Anatomia Patológica e Citopatologia. |

| 11º RPM | | |
|----------------------|---|--|
| Cidade | Credenciado(a) | Especialidade(s)/serviço(s) |
| Montes Claros/MG | Afeto Psicologia Clínica Ltda | Psicologia Clínica |
| | Clínica Médica de Dermatologia e Endocrinologia Ltda | Consultas em Dermatologia e Endocrinologia e Metabologia. |
| | Endodontia Evangelista Eireli - ME | Consulta e procedimentos de Endodontia. |
| | Araújo Imagem Ltda | Radiologia e Diagnóstico Por Imagem/ Biópsias e Exames de Ultrassonografia. |
| | Centro Especializado em Endocrinologia e Metabologia Ltda | Consulta em Endocrinologia e Metabologia. |
| Brasília de Minas/MG | Hospital e Maternidade Nossa Senhora Aparecida Ltda | Anestesiologia, Cirurgia Geral, Fisioterapia, Ginecologia e Obstetrícia, Médico Clínico Geral, Nutrição, Pediatria e Psiquiatria. Atendimento Ambulatorial, Pronto Atendimento, Consultas, Internação, Procedimentos e/ou demais serviços para hospital. |

GUIA DE NOVOS CREDENCIADOS

JULHO - DEZEMBRO 2023

11º RPM

| Cidade | Credenciado(a) | Especialidade(s)/serviço(s) |
|------------------------|--|--|
| São João do Paraíso/MG | Shara Alves da Silva Meireles | Consulta e Procedimentos de Dentista Clínico Geral. |
| Espinosa/MG | Clínica Odontológica Espaço Odonto Ltda | Dentista Clínico Geral, Implantodontia e Ortodontia/Consulta, procedimentos e Tratamento ortodôntico. |
| Rio Pardo de Minas/MG | Instituto de Radiodiagnóstico e Medicina Pró-Vida Ltda | Cardiologia, Dentista Clínico Geral, Médico Clínico Geral e Radiologia e Diagnóstico por Imagem (Ultrassonografia)/Consultas, exames e procedimentos. |
| Porteirinha/MG | Tratto Odontologia e Medicina Especializada Ltda | Dentista Clínico Geral e Ortodontia/ Consulta, procedimentos e tratamento ortodôntico. |
| Nova Porteirinha/MG | Guilherme Henrique Ferreira Santos Ltda | Médico Clínico Geral e Patologia Clínica/medicina Laboratorial/Consultas e exames de Anatomia Patológica e Citopatologia, Genética e Patologia Clínica |

12º RPM

| Cidade | Credenciado(a) | Especialidade(s)/serviço(s) |
|-------------|---|---|
| Manhuaçu/MG | Lopes Neto Serviços em Saúde Ltda (Casa de Saúde São Lucas) | Cardiologia, Ginecologia e Obstetrícia, Médico Clínico Geral, Oftalmologia e Pediatria/Consultas, Exames e Procedimentos; Atendimentos Eletivo, Ambulatorial e Pronto Atendimento / Urgência (Clínica-dia). |
| | Alfa Odontologia Ltda | Dentista Clínico Geral, Endodontia, Odontopediatria e Prótese Dentária/Consulta e procedimentos. |
| | Consultório Médico Dr. Saulo Jorge Souza Parreira Ltda - ME | Ginecologia e Obstetrícia/Consultas, exames e procedimentos. |
| | TWS Espaço Educacional e Multidisciplinar Ltda | Nutrição e Psicologia Clínica/ Avaliação com Nutricionista e Atendimento Psicológico. |

GUIA DE NOVOS CREDENCIADOS

JULHO - DEZEMBRO 2023

| 12º RPM | | |
|-----------------------|---|---|
| Cidade | Credenciado(a) | Especialidade(s)/serviço(s) |
| Belo Oriente/MG | Associação Hospitalar São Vicente de Paulo de Ipanema (Hospital Jaques Gonçalves Pereira) | Anestesiologia, Cirurgia Geral, Clínica Médica, Cirurgia Plástica, Coloproctologia, Endoscopia, Ginecologia e Obstetrícia, Oftalmologia, Ortopedia e Traumatologia, Pediatria e Radiologia e Diagnóstico Por Imagem/Atendimento Eletivo, Pronto Atendimento Urgência e Emergência, Internação, Exames e/ou demais serviços para Hospital. |
| Coronel Fabriciano/MG | Centro Clínico Acolher Eireli/ME | Fonoaudiologia e Psicologia/terapia fonoaudiológica ambulatorial e atendimento psicológico. |
| | Matos e Menezes Diagnóstico por Imagem Ltda | Radiologia e Diagnóstico por Imagem/ Exames de mamografia e raio-x. |
| Itabira/MG | Espaço Fono Ltda | Fonoaudiologia/Consulta, exames e Terapia Fonoaudiológica Ambulatorial. |
| | Ribeiro Deiró Espaço Saúde Ltda | Psicologia/Atendimento Psicológico. |
| João Monlevade/MG | Supermed Serviços de Saúde Ltda | Consultas e exames em Oftalmologia e Urologia. |
| | Clidorte - Clínica de Radiografia Odontológica e Ortodôntica Ltda, | Imaginologia Odontológica/ Exames de Raio X, Fotografia, Modelos de Estudo Ortodôntico, Documentação Ortodôntica Completa e Tomografia Computadorizada. |
| | Otorrinos Center S/s | Cirurgia de Cabeça e Pescoço e Médico Clínico Geral/Consultas e Exames. |
| Santana do Paraíso/MG | CIAS - Centro Integrado de Assistência à Saúde Ltda | Dentista Clínico Geral, Implantodontia, Médico Clínico Geral, Oftalmologia, Ortopedia e Traumatologia e Radiologia e Diagnóstico Por Imagem/Consultas, exames de ultrassonografia e procedimentos. |

GUIA DE NOVOS CREDENCIADOS

JULHO - DEZEMBRO 2023

12° RPM

| Cidade | Credenciado(a) | Especialidade(s)/serviço(s) |
|---------------|--|---|
| Ipatinga/MG | Martins Administração e Saúde Ltda | Cirurgia Geral, Cirurgia Vascular, Geriatria, Ginecologia e Obstetrícia, Hematologia e Hemoterapia, Médico Clínico Geral, Otorrinolaringologia, Pediatria, Radiologia e Diagnóstico Por Imagem (Ultrassonografia) e Urologia/ Consultas e exames. |
| | Ressignificar Psicologia Clínica Ltda | Psicologia/Atendimento Psicológico; Terapia ABA. |
| | Otimizar Saúde Ltda | Anestesiologia, Cardiologia Pediátrica e Infectologia/Consultas e exames. |
| | JL E E Serviços Médicos Ltda | Consultas e exames em Pneumologia. |
| | Fisio Life Reabilitação Ocupacional Ltda | Fisioterapia/Assistência Fisioterapêutica Ambulatorial em Geral. |
| Ponte Nova/MG | Ailo Odontologia Ltda | Consulta e procedimentos em Dentista Clínico Geral e Periodontia. |
| Caratinga/MG | Clínica Médica Passo a Passo Ltda | Consultas em Pediatria. |
| Manhumirim/MG | Radiologia Odontológica Manhumirim Ltda | Imaginologia Odontológica/Exames de Raio-X, Documentação ortodôntica e Tomografia Computadorizada). |

13° RPM

| Cidade | Credenciado(a) | Especialidade(s)/serviço(s) |
|-------------------------|--|---|
| Antônio Carlos/MG | Bergamaschi Laboratório de Análise e Pesquisa Clínica Ltda | Laboratório / Exames de Patologia Clínica. |
| Barbacena/MG | Instituto Barbacenense de Reabilitação Oral Ltda | Consulta e procedimentos em Odontopediatria. |
| | Medicina Nuclear de Barbacena Ltda | Exames em Medicina Nuclear |
| Conselheiro Lafaiete/MG | Rodrigo Campos Costa - ME. | Dentista Clínico Geral e Endodontia/Consulta e procedimentos. |

GUIA DE NOVOS CREDENCIADOS

JULHO - DEZEMBRO 2023

| 14° RPM | | |
|----------------|---|--|
| Cidade | Credenciado(a) | Especialidade(s)/serviço(s) |
| Três Marias/MG | Leite & Cordeiro Ltda | Consultas em Médico Clínico Geral. |
| | Rede IOC Ltda | Médico Clínico Geral e Oftalmologia/Consultas e Exames. |
| Capelinha/MG | Clínica Odontológica Oraldents Capelinha Ltda | Consulta e procedimentos de Dentista Clínico Geral. |
| Buritizeiro/MG | Joice Gonçalves Silva | Consulta e procedimentos em Dentista Clínico Geral. |
| | Ferreira e Soares Análises Clínicas Ltda | Laboratório clínico/Exames de Anatomia Patológica e Citopatologia, Genética e Patologia Clínica. |
| Curvelo/MG | J. de Oliveira e Silva | Consulta e procedimentos em Dentista Clínico Geral. |
| | R. Gastro Ltda | Endoscopia/ Exames e procedimentos. Atendimento eletivo. |
| Turmalina/MG | Mr Fisioterapia Ltda | Fisioterapia/Assistência e Fisioterapêutica Ambulatorial em Geral. |
| Gouveia/MG | Clínica Pediátrica Sael Ltda | Consultas de Médico Clínico Geral. |
| | Alberis - Laboratório Begemann Ltda | Laboratório clínico/Exames de Patologia Clínica. |
| Diamantina/MG | Pizzini & Pinto Saude Ltda | Cirurgia Vascular e Médico Clínico Geral/Consultas. |

| 15° RPM | | |
|------------|---|--|
| Cidade | Credenciado(a) | Especialidade(s)/serviço(s) |
| Itaobim/MG | Labvéritas Ltda | Laboratório/Exames de Genética e Patologia Clínica. |
| | Fisiocorp Fisioterapia Ltda ME | Fisioterapia/Assistência fisioterapêutica ambulatorial em geral. |
| | Maria Simone Ferreira de Souza Matos Itaobim Ltda | Fisioterapia/Assistência fisioterapêutica ambulatorial. |

GUIA DE NOVOS CREDENCIADOS

JULHO - DEZEMBRO 2023

| 15° RPM | | |
|------------------|---|---|
| Cidade | Credenciado(a) | Especialidade(s)/serviço(s) |
| Almenara/MG | Clínica Cuidar Almenara Ltda | Radiologia e Diagnóstico Por Imagem/Exames de Tomografia Computadorizada. |
| Malacacheta/MG | Medlab Laboratório e Clínica Médica Ltda | Exames de patologia clínica. |
| Teófilo Otoni/MG | Sander Serviços Médicos Ltda | Consultas em Gastroenterologia. |
| | Oliveira & Correia Serviços Fonoaudiológicos Ltda | Fonoaudiologia/Consulta, Exames e Terapias Fonoaudiológicas. |
| Araçuaí/MG | Duílio de Oliveira e Souza Júnior | Dentista Clínico Geral/Consulta e procedimentos. |

| 16° RPM | | |
|--------------|---|--|
| Cidade | Credenciado(a) | Especialidade(s)/serviço(s) |
| Paracatu /MG | Laboratório Eficaz Ltda | Exames de Anatomia Patológica e Citopatologia, Genética e Patologia Clínica. |
| | Oftalmologia e Neurocirurgia Instituto Ltda | Consultas, exames e procedimentos na especialidade em Neurocirurgia. |
| | Clínica de Olhos São Paulo Ltda | Consultas, exames e procedimentos de Oftalmologia. |

GUIA DE NOVOS CREDENCIADOS

JULHO - DEZEMBRO 2023

| 17º RPM | | |
|--------------------|--|---|
| Cidade | Credenciado(a) | Especialidade(s)/serviço(s) |
| Ouro Fino/MG | Flávio de Azevedo | Laboratório/ Exames de Patologia Clínica. |
| Pouso Alegre/MG | Clínica Aistra Ltda | Consulta em Ortopedia e Traumatologia. |
| | Ogham Clínica Odontológica Ltda | Endodontia, Ortodontia e Periodontia/Consulta, procedimentos e Tratamento Ortodôntico |
| | Clínica Fmarinovic Ltda. - ME | Consulta de Médico Clínico Geral. |
| | RRB Serviços Médicos Ltda | Consultas de Pediatria e Pneumologia Pediátrica. |
| Carmo de Minas /MG | Juliana Cortes Gama Ferreira de Oliveira | Fisioterapia/Assistência fisioterapêutica ambulatorial em geral |
| Caxambu/MG | Laboratório Nívia da Fonseca Ferreira Ltda | Laboratório/Exames de Anatomia Patológica e Citopatologia e Patologia Clínica. |
| | Consultório Médico Angiologia & Nefrologia Ltda | Cirurgia Vascular, Clínica Médica e Nefrologia/Consultas e exames. |
| São Lourenço/MG | Riza Clínica Médica Ltda | Consultas, exames e procedimentos de Oftalmologia. |
| Baependi/MG | Lívia Morais Amaral | Consultas e procedimentos em Ginecologia e Obstetrícia. |
| Itanhandu/MG | Tadi Serviços Médicos Ltda | Consultas e exames em Ginecologia e Obstetrícia. |
| Turvolândia/MG | Laboratório de Análises Clínicas Irmã Dulce & Cia Ltda | Exames de patologia clínica. |

GUIA DE NOVOS CREDENCIADOS

JULHO - DEZEMBRO 2023

| 18° RPM | | |
|--------------------|---|---|
| Cidade | Credenciado(a) | Especialidade(s)/serviço(s) |
| Areado/MG | Acquafit - Centro de Fisioterapia e Terapias Aquáticas Ltda | Fisioterapia/Assistência e Fisioterapêutica Ambulatorial. |
| Cabo Verde/MG | Eduarda Silva Dias | Fisioterapia/Assistência e Fisioterapêutica Ambulatorial em Geral. |
| | Promed Serviços em Saúde Ltda | Consultas de Médico Clínico Geral. |
| Caldas/MG | Jacqueline de Carvalho Martins Fisioterapia | Fisioterapia/Assistência e Fisioterapêutica Ambulatorial em Geral. |
| | Maria de Lourdes Silva de Brito | Psicologia/Atendimento psicológico. |
| Passos/MG | Labtec Laboratório de Análises Clínicas Ltda | Laboratório/ Exames de patologia clínica. |
| | Alícia Maria Faustino Leite | Nutrição/Avaliação com Nutricionista. |
| | Eurípedes Silva Psicologia Ltda | Psicologia/Atendimento Psicológico. |
| Poços de Caldas/MG | GSZ Serviços Médicos S/S Pura | Consultas em Urologia. |
| | Piresped Ltda | Consultas em Pediatria. |
| | Maiara Prado Ferreira Lima Ltda | Consultas de Pediatria. |
| | Laboratório de Análises Clínicas Sociedade Simples Ltda | Exames de Patologia Clínica. |
| | Souza e Pires Serviços Médicos Ltda | Consultas e exames em Pneumologia. |
| | Nefroderma Ltda - Me | Consultas, exames e procedimentos em Dermatologia. |
| Botelhos/MG | Laboratório de Análises Clínicas Viotti Ltda | Laboratório/Exames de Patologia Clínica. |
| Piumhi/MG | IGEA Serviços Médicos Ltda | Cirurgia Geral, Endoscopia e Gastroenterologia/ Consultas e exames. |
| | Andréia Mirian Lopes Sansoni | Consultas e exames em Oftalmologia. |

GUIA DE NOVOS CREDENCIADOS

JULHO - DEZEMBRO 2023

18º RPM

| Cidade | Credenciado(a) | Especialidade(s)/serviço(s) |
|-----------------------------|--|---|
| Poço Fundo/MG | Flávia Fernandes Dias de Oliveira | Consulta e procedimentos de Dentista Clínico Geral. |
| São Sebastião do Paraíso/MG | Imagem Exata Diagnósticos Ltda | Radiologia e Diagnóstico Por Imagem/Exames Ultrassonográficos. |
| | Clínica Amplitude S/S Ltda | Dentista Clínico Geral e Endodontia/Consulta e procedimentos. |
| | S.S. Radiologia Ltda - ME | Imaginologia Odontológica/Exames de raio-x e fotografia. |
| | Unimed São Sebastião do Paraíso Cooperativa de Trabalho Médico | Cardiologia, Cirurgia do Aparelho Digestivo, Cirurgia Geral, Clínica Médica, Geriatria, Médico Clínico Geral, Nefrologia, Pediatria, e Radiologia e Diagnóstico por Imagem/ Internação, pronto atendimento, urgência e emergência, exames e/ou demais serviços para hospital. |
| Machado/MG | Clipcore - Clínica e Propedêutica do Coração e Especialidades S/S Ltda | Consultas e exames de Cardiologia. |

19º RPM

| Cidade | Credenciado(a) | Especialidade(s)/serviço(s) |
|----------------|--|---|
| Paraopeba/MG | Odonto França Ltda | Dentista Clínico Geral e Ortodontia/Consulta, procedimentos e Tratamento ortodôntico. |
| Sete Lagoas/MG | Diagnóstico por Imagem Sete Lagoas Ltda | Radiologia e Diagnóstico por Imagem/Exames de Ressonância Magnética e Tomografia Computadorizada. |
| | Machado Morales Serviços Médicos Ltda-Me | Anestesiologia e Oftalmologia/Consultas, exames e procedimentos. |

GUIA DE NOVOS CREDENCIADOS

JULHO - DEZEMBRO 2023

FORA DO ESTADO DE MINAS GERAIS

| Cidade | Credenciado(a) | Especialidade(s)/serviço(s) |
|---------------------------|---|--|
| Santo Antônio de Pádua/RJ | Casa de Saúde e Maternidade Santa Mônica Ltda | Hospital Interestadual. Acupuntura, Anestesiologia, Angiologia, Cardiologia, Cirurgia do Aparelho Digestivo, Cirurgia e Traumatologia Buco-maxilo-facial, Cirurgia Geral, Cirurgia Pediátrica, Cirurgia Plástica, Cirurgia Torácica, Cirurgia Vascular, Clínica Médica, Dermatologia, Dor, Endocrinologia e Metabologia, Endoscopia, Endoscopia Digestiva, Fisioterapia, Fonoaudiologia, Gastroenterologia, Genética Médica, Geriatria, Ginecologia e Obstetrícia, Hepatologia, Hematologia e Hemoterapia, Infectologia, Medicina Intensiva, Medicina Intensiva Pediátrica, Médico Clínico Geral, Nefrologia, Nefrologia Pediátrica, Neurocirurgia, Neurologia, Neurologia Pediátrica, Nutrição, Oftalmologia, Otorrinolaringologia, Ortopedia e Traumatologia, Patologia Clínica/Medicina Laboratorial, Pediatria, Pneumologia, Psicologia, Psiquiatria, Radiologia e Diagnóstico por Imagem, Radioterapia e Urologia. Atendimento eletivo, pronto atendimento, urgência e emergência, internação e/ou demais serviços para hospital. |